

제56기 1/4분기 MS저축은행 경영현황

(2026. 1. 1.~2026. 3. 31.)



1. 선언문

이 공시자료는 상호저축은행업감독규정 제42조의 규정에 따라 작성되었으며, 우리 상호저축은행의 경영전반에 대한 진실한 내용을 담고 있으며, 금융감독원 및 상호저축은행중앙회에 의하여 그 정확성 및 적정성 여부에 대한 검토 또는 확인이 이루어지지 않았음을 알려드립니다.

2026. 03. 31.

대표이사 최창훈 

2. 경영방침

- (1) 경영이념 : 자산건전성 확보 등을 통한 고객 신뢰를 바탕으로 국가경제 및 지역사회 발전에 기여
- (2) 경영방침(경영목표) : 양질의 금융서비스 제공 등 고객 니즈에 부응하여 지역경제와 함께 성장하는 최우량 저축은행을 지향
- (3) 경영자세(경영기본자세) : 고객·주주·구성원·사회의 행복과 성장을 돕는 것

3. 조직

(1) 조직도

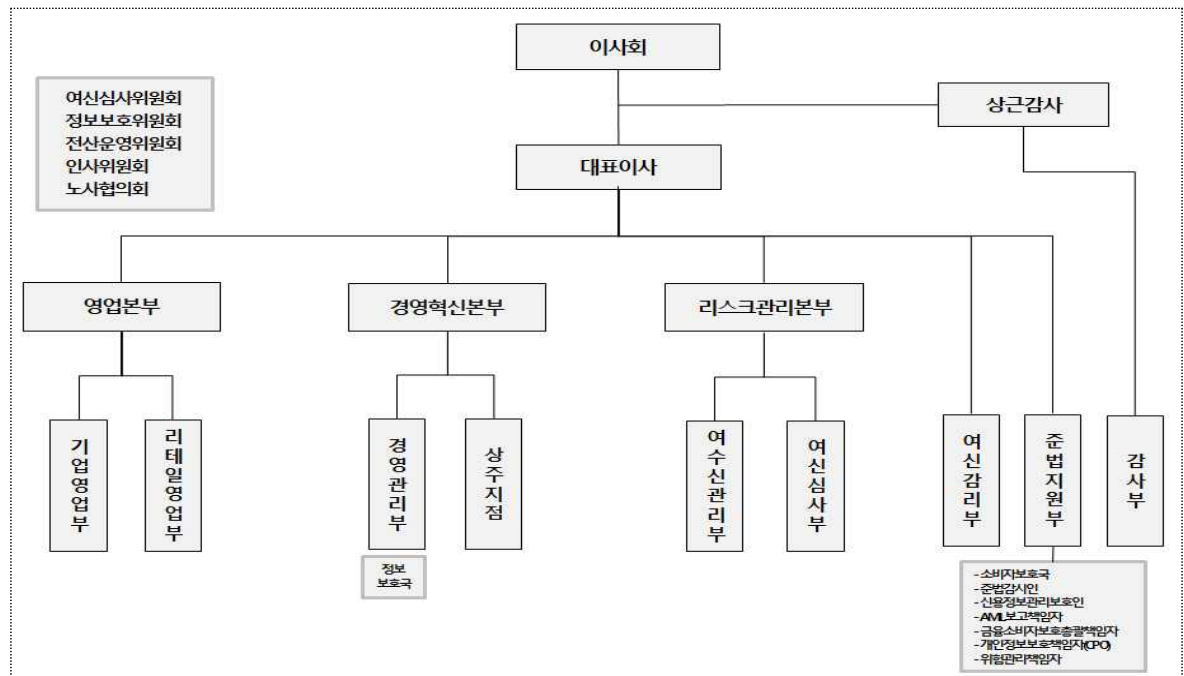

(2) 영업점 및 자동화기기

제56기 1분기말 : 2026년03월말 현재

영 업 점			자 동 화 기 기		
지 점	출장소	계	CD	ATM	기타
2	0	2	0	0	0

4. 임직원수

* 직전분기 대비

제56기 1분기말(금분기):2026년03월말
제55기 4분기말(직전분기):2025년12월말
(단위 : 명)

구 분		제56기 1분기말 (금분기)	제55기 4분기말 (직전분기)
임원	상 근	5	5
	사외이사	3	2
	사외이사가 아닌 비상근 이사	1	1
일반직원	책 임 자	32	31
	직 원	11	10
기 타		1	1
계		53	50

5. 임원 현황

제56기 1분기말 : 2026년03월말 현재

구 분	성 명	직 명	담당업무 또는 주된 직업
상근임원	최창훈	대표이사	업무총괄
	김형창	상임감사	감사업무
	윤성필	본부장	경영관리
	차용민	본부장	리스크관리
	김응주	본부장	영업전반
사외이사	임우택	사외이사	업무전반
	이창호	사외이사	업무전반
	김소연	사외이사	업무전반
사외이사가 아닌 비상근 이사	박삼규	비상임이사	업무전반

6. 자본금

(단위 : 억원)

년월일	주식의 종류	발행주식수	증·감자 금액	증·감자 내용	증·감자후 자본금	비 고
2022.12.01	보통주		▲102	감자	360	
2022.12.23	보통주	1,800,000	180	증자	540	
2024.06.28	보통주	1,400,000	140	증자	680	
2024.12.24	우선주	1,000,000	100	증자	780	

주) 최근 3개년간의 자본금 증·감자내용 및 증·감자 후 자본금 금액임

7. 자금의 조달 및 운용현황

(1) 이자율 현황

* 전년동기대비

제56기 1분기말(금분기):2026년03월말
제55기 1분기말(전년동기):2025년03월말
(단위 : 억원, %)

구 분			제56기 1분기말(금분기)				제55기 1분기말(전년동기)			
			평균잔액		이 자 금 액	이자율	평균잔액		이 자 금 액	이자율
			구성비				구성비			
조	원 가 성	예 수 금	3,488	99.71	26	2.98	3,672	99.68	39	4.25
		표지어음예수금	0	0.00	0	0.00	0	0.00	0	0.00
		차 입 금	0	0.00	0	0.00	2	0.05	0	0.00
		기 타	10	0.29	0	0.00	10	0.27	0	0.00
		소 계	3,498	100.00	26	2.97	3,684	100.00	39	4.23
달	무 원 가 성	자 본 총 계	568	98.10	0	0.00	523	97.58	0	0.00
		총 당 금	1	0.17	0	0.00	2	0.37	0	0.00
		기 타	10	1.73	0	0.00	11	2.05	0	0.00
		소 계	579	100.00	0	0.00	536	100.00	0	0.00
조 달 합 계			4,077		26	2.55	4,220		39	3.70
운	수 익 성	예 치 금	447	11.52	4	3.58	501	12.44	4	3.19
		유 가 증 권	528	13.61	0	0.00	229	5.69	0	0.00
		대 출 금	3,134	80.77	60	7.66	3,522	87.46	62	7.04
		기 타	14	0.36	0	0.00	13	0.32	0	0.00
		대손충당금등(▲)	▲243	▲6.26	0	0.00	▲238	▲5.91	0	0.00
		소 계	3,880	100.00	64	6.60	4,027	100.00	66	6.56
용	무 수 익 성	현 금	2	1.02	0	0.00	2	1.04	0	0.00
		유 형 자 산	123	62.43	0	0.00	125	64.76	0	0.00
		기 타	72	36.55	0	0.00	66	34.20	0	0.00
		소 계	197	100.00	0	0.00	193	100.00	0	0.00
운 용 합 계			4,077		64	6.28	4,220		66	6.26

(2) 만기구조

제56기 1분기말 : 2026년 03월말 현재

(단위 : 억원)

구 분	정상·요주의 분류자산 및 부채의 만기					고정이하 분류자산(C)	합계 (A+B+C)
	3개월 이하	6개월 이하	1년 이하	3년 이하(A)	3년 초과(B)		
운 용	1,042	1,420	2,309	3,129	557	309	3,995
대출금(1)	711	1,089	1,850	2,308	496	309	3,113
조 달	655	1,485	3,429	3,482	513	0	3,995
예수금(2)	655	1,485	3,341	3,394	0	0	3,394
차이(1-2)	56	▲396	▲1,491	▲1,086	496	309	▲281

(3) 후순위채 발행현황

제56기 1분기말 : 2026년 03월말 현재

(단위 : 억원, %)

채권의 종류	발행일	만기일	발행금액	발행금리	신용등급	비고
해 당 사 항 없 음						

8. 자본적정성지표

(1) 자본적정성

* 전년동기대비

제56기 1분기말(금분기):2026년03월말
제55기 1분기말(전년동기):2025년03월말
(단위 : 억원, %)

구 분	제56기 1분기말 (금분기)	제55기 1분기말 (전년동기)
BIS기준 자기자본 비율 ※ 법규정상 요구되는 비율은 (7%) 이상임	14.56	13.33
BIS기준기본자본비율	9.54	8.20
단순자기자본비율	12.49	10.49

◆ BIS기준 자기자본비율(위험가중자산 대비 자기자본비율) : BIS(국제결제은행) 바젤은행감독위원회의 '자기자본 측정과 기준에 관한 국제적 합의'에 따른 개념으로, 금융회사의 리스크 증대에 대처하기 위한 자기자본비율 규제에 관한 국제적 통일기준을 의미합니다. 대체로 BIS기준 자기자본비율이 높을수록 재무건전성이 우량하다는 것을 의미합니다.

(2) BIS기준 자기자본비율 산출내역

* 전년동기대비

제56기 1분기말(금분기):2026년03월말
제55기 1분기말(전년동기):2025년03월말
(단위 : 억원, %, %p)

구 분	제56기 1분기말 (금분기)	제55기 1분기말 (전년동기)
기본자본계(A)	350	292
자본금	680	680
자본잉여금	0	0
이익잉여금	▲308	▲379
연결회사의 외부주주지분	0	0
공제항목	▲22	▲9
보완자본계(B)	184	182
상위 기한부 후순위 채무	0	0
하위 기한부 후순위 채무	100	100
재평가적립금	0	0
매도가능증권 평가이익 등	36	35
대손충당금(대손준비금 포함)	48	47
경영정상화 장기차입금(C)	0	0
공제항목계(D)	0	0
자기자본계(A+B+C-D)	534	474
위험가중자산	3,669	3,558

9. 자산건전성 지표

* 전년동기대비

제56기 1분기말(금분기):2026년03월말
제55기 1분기말(전년동기):2025년03월말
(단위 : 억원, %)

구 분	제56기 1분기말(금분기)	제55기 1분기말(전년동기)
손실위험도가중여신비율	21.50	23.95
순고정이하여신비율	5.29	9.09
고정이하여신비율	9.93	12.95
연 체 대 출 비 율	8.08	13.24

10. 수익성 지표

* 전년동기대비

제56기 1분기말(금분기):2026년03월말
제55기 1분기말(전년동기):2025년03월말
(단위 : 억원, %)

구 분	제56기 1분기말(금분기)	제55기 1분기말(전년동기)
총자산순이익률	1.69	▲6.31
총 자산 경 비 율	1.76	1.84
수 지 비 율	82.71	189.91

11. 유동성 지표

* 전년동기대비

제56기 1분기말(금분기):2026년03월말
제55기 1분기말(전년동기):2025년03월말
(단위 : 억원, %)

구 분	제56기 1분기말(금분기)	제55기 1분기말(전년동기)
유동성비율	164.68	230.97
예 대 율	88.68	94.80

◆ 유동성비율 : 단기조달자금에 대한 단기자금운용을 표시(상호저축은행의 지급능력)하는 지표로 그 비율이 높을수록 유동성이 좋다는 것을 의미합니다.

12. 생산성 지표

* 전년동기대비

제56기 1분기말(금분기):2026년03월말
제55기 1분기말(전년동기):2025년03월말
(단위 : 억원, %)

구 분	제56기 1분기말(금분기)	제55기 1분기말(전년동기)	
직원1인당 (임원포함)	총당금적립전이익	0	0
	예 수 금	64	72
	대 출 금	59	69
1영업점당 (출장소포함)	예 수 금	1,697	1,864
	대 출 금	1,557	1,805

[재무상황]

13. 개요

(회계기준 : 일반기업회계기준)

제56기 1분기말(금분기):2026년03월말
 제55기 1분기말(전년동기):2025년03월말
 (단위 : 억원, %)

구 분		제56기 1분기말 (금분기)		제55기 1분기말 (전년동기)	
			구성비		구성비
자 산	현금 및 예치금	390	9.76	355	8.30
	유 가 증 권	525	13.14	353	8.25
	대 출 채 권	2,878	72.05	3,364	78.61
	유 형 자 산	122	3.05	124	2.90
	기 타 자 산	80	2.00	83	1.94
자 산 총 계		3,995	100.00	4,279	100.00
부 채	예 수 부 채	3,394	84.96	3,727	87.10
	차 입 부 채	-	-	-	-
	기 타 부 채	87	2.18	102	2.38
	부 채 총 계	3,481	87.13	3,829	89.48
자 본	자 본 금	780	19.52	780	18.24
	자본잉여금	-	-	-	-
	자 본 조 정	▲2	▲0.05	▲2	▲0.05
	기타포괄손익누계액	44	1.10	51	1.19
	이익잉여금	▲308	▲7.71	▲379	▲8.86
	자 본 총 계	514	12.86	450	10.52
부채 및 자본총계		3,995	100.00	4,279	100.00

14. 대출금 운용

(1) 용도별 대출금

* 전년동기대비

제56기 1분기말(금분기):2026년03월말
 제55기 1분기말(전년동기):2025년03월말
 (단위 : 억원, %)

구 분	제56기 1분기말(금분기)		제55기 1분기말(전년동기)	
		구성비		구성비
기 업 자 금 대 출	1,713	55.01	1,757	48.66
가 계 자 금 대 출	1,375	44.16	1,210	33.51
공공 및 기타자금 대출	26	0.83	644	17.83
합 계	3,114	100.00	3,611	100.00

(2) 담보별 대출금

* 전년동기대비

제56기 1분기말(금분기):2026년03월말
 제55기 1분기말(전년동기):2025년03월말
 (단위 : 억원, %)

구 분		제56기 1분기말(금분기)		제55기 1분기말(전년동기)	
			구성비		구성비
담 보	부 동 산	963	47.95	1,031	46.57
	동 산	0	0.00	0	0.00
	유가증권	18	0.90	18	0.81
	예 수 금	3	0.15	4	0.18
	기 타	1,024	51.00	1,161	52.44
	소 계	2,008	64.49	2,214	61.31
보 증		16	0.51	36	1.00
신 용		1,090	35.00	1,361	37.69
합 계		3,114	100.00	3,611	100.00

(3) 중소기업 대출

* 전년동기대비

제56기 1분기말(금분기):2026년03월말
 제55기 1분기말(전년동기):2025년03월말
 (단위 : 억원, %)

구 분		제56기 1분기말 (금분기)	제55기 1분기말 (전년동기)
중소기업 대출비율 (A/B x 100)		51.99	45.61
	중소기업대출(A)	1,619	1,647
	총대출 (B)	3,114	3,611

(4) 부동산 업종별 신용공여 한도준수 및 자산건전성 분류 현황

제56기 1분기말 : 2026년 03월말 현재
 (단위 : 억원)

업종명	신용공여 한도 준수 현황		건전성 분류 현황							
	한도 금액	신용 공여액	대출 채권						연체액	연체율
			정상	요주의	고정	회수 의문	추정 손실	합계		
부동산PF대출(①)	623	543	400	70	18	0	55	543	0	0.00
건설업(②)	934	191	4	186	0	0	1	191	1	0.52
부동산업(③)	934	342	111	115	105	5	6	342	120	35.09
합계(①+②+③)	1,557	1,076	515	371	123	5	62	1,076	121	11.25

(5) 소액신용대출 취급현황

(단위 : 억원, %, %p)

구 분	2026년 03월말 (금분기)	2025년 12월말	2025년 09월말	2024년 12월말
총 대 출	3,114	3,140	3,110	“해당사항 없음” (10억 이하)
소액신용대출	60	39	19	
비중	1.93	1.24	0.61	
소액신용대출연체액	1	1	1	
비중	1.67	2.56	5.26	

주1) 총여신중 3백만원이하의 신용대출금액을 분기별로 기재

주2) 연체기준 : 상호저축은행업감독규정 (별표7)의 연체여신 정의 적용

* 소액신용대출잔액이 10억원이하인 저축은행은 “소액신용대출 취급현황”을 공시하지 아니할 수 있음.

15. 예수금 현황

(1) 형태별 예수금

* 전년동기대비

제56기 1분기말(금분기):2026년03월말
제55기 1분기말(전년동기):2025년03월말
(단위 : 억원, %)

구 분	제56기 1분기말(금분기)				제55기 1분기말(전년동기)			
	잔 액		평균잔액		잔 액		평균잔액	
		구성비		구성비		구성비		구성비
요구불예금	23	0.68	22	0.63	83	2.23	84	2.29
거치식예금	3,271	96.37	3,373	96.70	3,586	96.21	3,528	96.08
적립식예금	100	2.95	93	2.67	58	1.56	60	1.63
표지어음	0	0.00	0	0.00	0	0.00	0	0.00
기 타	0	0.00	0	0.00	0	0.00	0	0.00
합 계	3,394	100	3,488	100	3,727	100	3,672	100

(2) 예금자별 예수금

* 전년동기대비

제56기 1분기말(금분기):2026년03월말
제55기 1분기말(전년동기):2025년03월말
(단위 : 억원, %)

구 분	제56기 1분기말(금분기)		제55기 1분기말(전년동기)	
		구성비		구성비
개 인	3,071	90.48	3,302	88.60
법인 및 단체	305	8.99	409	10.97
기 타	18	0.53	16	0.43
합 계	3,394	100.00	3,727	100.00

주1) 잔액기준

16. 대손상각 및 대손충당금

(1) 대손상각액

* 전년동기대비

제56(금)기 1분기말(3개월) : 2026년01월01일부터 2026년03월31일까지
 제56(금)기 누계 : 2026년01월01일부터 2026년03월31일까지
 제55(전)기 1분기말(3개월) : 2025년01월01일부터 2025년03월31일까지
 제55(전)기 누계 : 2025년01월01일부터 2025년03월31일까지
 (단위 : 억원)

구 분	제56기 1분기말(금기)		제55기 1분기말(전년동기)	
	금분기	누계	전년동기	누계
기 중 대 손 상 각 액	3	3	2	2
일 반	3	3	2	2
특 별	0	0	0	0

(2) 대손충당금내역

* 전년동기대비

제56기 1분기말(금분기):2026년03월말
 제55기 1분기말(전년동기):2025년03월말
 (단위 : 억원 / 일반기업회계기준)

구 분	제56기 1분기말(금분기)	제55기 1분기말(전년동기)
대 손 충 당 금	249	258
일 반	249	258
특 별	0	0

17. 부실 및 고정이하 분류여신 현황

(1) 부실 및 고정이하분류여신

* 전년동기대비

제56기 1분기말(금분기):2026년03월말
 제55기 1분기말(전년동기):2025년03월말
 (단위 : 억원)

구 분	제56기 1분기말(금분기)	제55기 1분기말(전년동기)
총 여 신	3,114	3,611
부 실 여 신	141	102
고 정 이 하 분 류 여 신	309	468
순고정이하분류여신	152	305

주1) 부실여신은 회수의문 및 추정손실 여신의 합계임

주2) 고정이하분류여신은 고정, 회수의문 및 추정손실 여신의 합계임

주3) 순고정이하분류여신은 고정이하분류여신에서 고정이하 충당금을 차감한 후의 금액임

- ◆ 부실여신 : 상호저축은행의 총여신 중 회수의문과 추정손실을 합한 것으로 총여신 대비 그 비율이 낮을수록 상호저축은행의 자산 건전성이 양호함을 나타냅니다.
 - 회수의문 : 고정으로 분류된 거래처에 대한 총여신액 중 손실 발생이 예상되나 현재 그 손실액을 확정할 수 없는 회수 예상가액 초과여신
 - 추정손실 : 고정으로 분류된 거래처에 대한 총여신액 중 회수불능이 확실하여 손비처리가 불가피한 회수예상 가액 초과여신
- ◆ 고정이하분류여신 : 상호저축은행의 총여신중 고정, 회수의문과 추정손실을 합한 것으로 총여신 대비 그 비율이 낮을수록 상호저축은행의 자산 건전성이 양호함을 나타냅니다.
 - 고정 : 금융거래내용, 신용상태 등 경영내용이 불량하여 구체적인 회수 조치나 관리방법을 강구할 필요가 있는 거래처에 대한 총여신 중 회수 예상가액 해당여신

(2) 거액 부실여신 증가업체 현황

* 직전분기대비

제56기 1분기말(금분기):2026년03월말
 제55기 4분기말(직전분기):2025년12월말
 (단위 : 억원)

업 체 명 ¹⁾	제56기 1분기말 (금분기)	제55기 4분기말 (직전분기)	증가액	증가사유	비 고
		해당사항없음			

주1) 업체명은 직전분기대비 부실여신잔액이 10억원 이상 증가업체를 대상으로 상위 20개 업체를 기재하되, 법인의 경우 “(주)***(업종)”, 개인명의대출의 경우 업체명에 “개인대출(홍*동)”으로 기재

(3) 신규발생 채권재조정업체 현황

제56기 1분기말 : 2026년03월말
 (단위 : 억원)

업 체 명	채권재조정 결정일자	제56기 1분기말 총여신잔액	부실여신잔액	채권재조정 진행내역	비 고
(주)***** (부동산업)	2026.03.26	50	0	만기 8개월 연장 만기시까지 이자 유예	

주) 총여신잔액이 10억원이상인 업체를 대상으로 작성함

18. 주식거래

* 전년동기대비

제56기 1분기말(금분기):2026년03월말
 제55기 1분기말(전년동기):2025년03월말
 (단위 : 억원)

구 분	제56기 1분기말(금분기)	제55기 1분기말(전년동기)
지급보증	0	0
대손상각채권	258	33
배서어음	0	0
환매권부대출채권매각	0	0
파생금융상품 거래	0	0

19. 비업무용 부동산 보유현황

제56기 1분기말 : 2026년03월말 현재
 (단위 : 억원)

구 분	1년내 취득분	1~3년내 취득분	3년 이전 취득분
비업무용 토지	0	0	12
비업무용 건물	0	0	5
합 계	0	0	17

19-1. 경영업무 취급현황

* 전년동기대비

제56기 1분기말(금분기):2026년03월말
 제55기 1분기말(전년동기):2025년03월말
 (단위 : 억원, 건, 매)

구 분	제56기 1분기말(금분기)		제55기 1분기말(전년동기)	
	실 적	건 수	실 적	건 수
할부금융	해당사항없음			
직불카드				

[위험관리]

20. 개 요

(1) 위험 관리조직

- **위험관리책임자** : 자산의 운용이나 업무 수행, 그 밖에 각종 거래에서 발생하는 위험을 인식·평가·감시·통제하는 등 체계적인 위험 관리를 위한 기본적인 원칙과 절차를 정해 위험관리기준의 준수여부를 점검하고 동 기준을 위반하는 경우 이를 조사하여 그 결과를 감사에게 보고
- 위험관리책임자 선임 및 운영현황
 - ① 이사회 의결을 거쳐 1인 선임
 - ② 위험관리책임자의 자격요건
 - 일정 이상의 경력이 있는 자
 - 저축은행의 임원 결격사유에 해당되지 않는 자
 - 최근 5년간 금감원장으로부터 주의, 경고의 요구 등에 해당하는 조치를 받은 사실이 없는 자
 - ③ 위험관리책임자 역할
 - 위험 관리정책 및 전략 수립
 - 위험한도의 운영상황 점검 및 분석
 - 위험관리정보시스템 운영
 - 한도설정 및 적정성 검토
 - 재무관련 중요사안에 대한 위험 수준 판단 및 의견제시
 - 위험 정책의 전파 및 위험 관련 교육
 - 이사회, 임원에 대하여 위험관리정보를 적시에 제공
 - 대표이사 앞 최종 서면 보고
- 위험관리 보조 조직 운영
 - 위험관리 보조직원 1인 선임
 - 위험관리책임자의 직무수행 지원

- 위험의 감시, 측정, 평가, 분석 및 보고
- 위험 관련 정보수집 및 리스크 관리 시스템 운용
- 주기별 위험 관리 현황 실태점검 및 보고

(2) 위험 관리체계

- 위험 관리조직은 감사 및 이사회와 별도 조직으로 구성되어 독자적인 위험 관리체계를 유지하며, 위험 관리는 위험 인식, 측정, 모니터링 및 통제, 보고의 절차에 따름

(3) 신용리스크 관리체계

- 정의 : 거래상대방의 채무불이행(default) 또는 신용등급의 악화 등으로 대출금, 유가증권, 파생상품 등 계약에 명시된 의무를 이행하지 못하게 되는 경제적 손실

○ 관리대상

- ① 종합 신용리스크 관리 대상 : 여신부문(대출, 지급보증 등), 유가증권부문(채권, 기타증권 등)

② 개별 신용리스크 관리 대상

- 가. 여신집중을 방지하기 위한 사항
- 나. 내부자거래를 관리하기 위한 사항
- 다. COUNTRY RISK관리에 관한 사항
- 라. 여신의 심사 및 운영에 관한 사항
- 마. 여신 조기경보체제 구축 및 운용에 관한 사항
- 바. 여신분석에 관한 사항
- 사. 채권보전대책 수립 및 관리에 관한 사항

- 관리방법 : 여신 거래처의 업계현황, 수익성, 채무상환능력, 담보물건의 가치변동 상황 등에 대한 주기적, 체계적 분석과 부실 징후기업에 대한 분류기준 마련 등으로 채권보전 및 여신회수에 대한 적절한 대책을 수립 운영

(4) 시장리스크 관리체계

- 정의 : 이자율, 환율, 주가 등의 시장가격 변동에 따른 위험
- 관리대상 : 외환, 채권, 주가 등의 가격(이자율, 환율, 주가)변동을 예측하여 이로부터 매매차익을 목적으로 하는 상품

○ 관리원칙

- ① 시장리스크 허용한도를 설정·준수
- ② 시장리스크의 측정, 관리를 위하여 별도의 전문시스템을 구축·운영

- 관리방법 : 유가증권의 가격변동, 부외거래의 가격변동, 포트폴리오의 집중화에 따른 분석, 환율감응도 분석 등의 요인 등을 지속적으로 모니터링하여 급격한 시황변동에 대비한 현실적이고 구체적인 대응계획 수립

(5) 유동성리스크 관리체계

- 정의 : 자산, 부채의 불일치(Mismatching)에 따른 손실
- 관리대상 : 여수신 및 기타 운용자산 및 부채
- 관리원칙
 - ① 시장리스크 허용한도를 설정·준수
 - ② 시장리스크의 측정, 관리를 위하여 별도의 전문시스템을 구축·운영
- 관리방법 : 거액의 여수신 현황, 거액 수신과 연관된 여신현황, 거액의 여수신이 유동성에 미치는 영향도 분석 등의 방법으로 유동성 위기 판별 지표를 설정하고 유사시에 대비한 구체적이고 현실적인 유동성 위기대책을 마련 운영

<정기예금 등의 잔존기간별 잔액>

▪ 정기예금

(단위 : 억원)

구 분	1년 이내	2년 이내	3년 이내	3년 초과	합 계
정기예금	3,235	28	8	-	3,271

▪ 대출금

(단위 : 억원)

구 분	1년 이내	2년 이내	3년 이내	4년 이내	5년 이내	5년 초과	합 계
대출금	2,145	418	43	101	252	155	3,114

주1) 종합통장대출 등 한도에 대하여 약정기간을 정하고 특정기간(1개월 등) 안에 회전 취급하는 대출금은 한도약정기간에 불구하고 1년 이내로 분류함.

▪ 유가증권

(단위 : 억원)

구 분	1년이내	2년이내	3년이내	4년이내	5년이내	5년초과	합 계
국·공채	0	0	0	0	0	0	0
사 채	0	0	0	0	0	0	0
기 타	169	239	0	117	0	0	525
합 계	169	239	0	117	0	0	525

주1) 국·공채란 통화안정증권, 정부보증채, 재정증권국채, 지방채, 정부투자기관발행채권 등을 말함.

주2) 유가증권의 만료기간을 특정할 수 없는 주식 및 투자유가증권(출자금 포함) 등은 제외함.

- (6) 신용평가시스템(CSS) 구축 : 가계여신에 대한 합리적 의사결정을 통한 리스크관리 및 효율적 마케팅을 위해 상호저축은행중앙회와 연계한 한국신용정보 표준 CSS를 헛살론 대출에 활용

[기타 경영현황]

21. 자회사 경영실적

제56기 1분기말 : 2026년03월말 현재
(단위 : 억원)

자회사명	재무상황		손익상황		결산 기준일
	총자산	자기자본(자본금)	영업이익	당기순이익	
		해당사항없음			

22. 내부통제

(1) 개념

- ① “내부통제”는 저축은행의 자산보호, 회계자료의 정확성 및 신뢰성 확보, 자원의 효율적 이용, 각종 계획 및 법규 준수를 위해 임직원이 지속적으로 수행하여야 하는 모든 제도 및 절차
- ② “내부통제체제”는 내부통제의 목적을 달성하기 위하여 저축은행 내 각 부문의 리스크 소재와 규모 및 준수해야 할 법령과 규정을 특정하고 이를 조직 및 직무 분장상 적절히 반영한 준법 감시체제와 리스크관리체제
- ③ 내부통제체제 관리
 - 준법감시인은 은행 전체의 내부통제체제를 총괄
 - 준법감시인은 내부통제체제에 대한 모니터링(시스템 점검 포함. 이하 같다) 및 그 결과를 대표이사에게 보고
 - 준법감시인은 내부통제체제 모니터링 후 필요한 경우 관련 부서에 시정 및 개선을 요구

(2) 내부 감사부서 감사방향

- ① 업무의 기능적 분리, 책임의 명확화, 회계자료의 적정성 및 신뢰성 확보, 이중관리, 상호대사가 이루어지도록 함
- ② 신상품 등 새로운 업무를 개발 또는 취급하는 경우 내부통제의 적정을 사전에 검토
- ③ 관계법령, 감독규정 등이 변경될 경우 관련 내용을 신속히 내규에 반영

(3) 감사의 구분

- ① 종합감사 : 정기적인 감사계획에 의거하여 재무, 준법, 업무, 경영, IT 등 기능별로 감사를 실시하여 기능별 프로세스의 유효성 평가, 문제점 적시, 개선방안 제시 등을 포함한 종합감사 보고서를 작성하여 제출하는 방식으로 실시
- ② 특별감사 : 감사가 필요하다고 인정하는 경우, 대표이사의 요청이 있는 경우 감독기관의 지시가 있는 경우 특정사안에 대해서 감사의 재량에 따라 비정기적으로 실시
- ③ 일상감사 : 임원급 이상이 결재하는 업무에 대하여 감사가 그 내용을 사전 또는 사후적으로 검토하고 필요시 의견을 첨부하는 방식으로 실시

(4) 감사조직(인원, 겸직 등) 및 활동내역

○ 상근감사를 함하여 보조조직 3명으로 구성

제56기 1분기말(금분기):2026년03월말

구 분	일 자	검사대상부서	검사인원	비 고
특별감사	2026.01.14.~2026.01.16	전 영업점	3	내부통제시스템 평가
특별감사	2026.02.04.~2026.02.06	전 영업점	2	대손상각신청채권 부책임의
특별감사	2026.02.11.~2026.02.13	전 영업점	2	내부회계관리제도 운영실태평가

(5) 여신심사위원회 및 감리부서의 구성·세부운영기준·운영실적

○ 여신심사위원회

① (구성)

- 여신심사위의 위원(이하 “위원”이라 함)은 여신 취급·심사·사후관리, 여신감리 등 여신 관련 업무에 5년 이상 종사한 자 1인 이상을 포함하여 3인 이상 5인 이내로 구성
- 여신심사위원장은 리스크관리담당 임원, 위원장 유고 시 임명직 위원 중 차선임자 순으로 대행
- 여신심사위 간사는 여신심사부서장으로 함

② (심의·의결 대상 여신)

- 위원회의 심의·의결 대상 여신은 「직무전결규정」에서 정하는 영업점장(팀장) 전결한도를 초과하는 모든 여신과 만기연장, 대환대출, 조건변경, 대출채권의 매입·매각 및 기타 관련업무 등
- 제①항에 불구하고 다음 여신은 여신심의위원회의 심의 비대상
 - 정규 담보비율 이내의 예,적금, 지급보증서, 보험증권 담보대출
 - 정규 담보비율 이내의 아파트담보대출
 - 대출상품기획안으로 기 승인받은 대출구조와 동일한 개별대출로서 여신심사위원회의 여신심사를 생략하기로 한 대출

③ (기능)

- 여신심사위는 심의·의결 대상 여신을 심의·의결
- 여신심사위는 위원회 운영과 관련한 다음 각 호의 사항을 심의·의결
 - 여신심사위의 구성 및 운영에 관한 사항
 - 여신심사위의 심의·의결 대상이 되는 여신의 규모
 - 여신심사위의 심의 절차
 - 위원의 회의 기록 작성 및 보관에 관한 사항
 - 기타 위원장이 필요하다고 판단하는 사항

(제56기 1분기말(금분기):2026년03월말)

구 분	여신심사 (승인신청)	승 인	불승인	비 고
2026.01.01~03.31	21	21	0	
합 계	21	21	0	

○ 여신감리부서

- ① (구성) 여신 관련 업무에 5년 이상 종사한 사람 1명 이상을 포함하여 구성
- ② (운영) 여신 취급, 여신심사부서와 독립적 운영
- ③ (역할) 여신심사 및 사후관리의 적정성, 법규 준수 여부 등을 감리
- ④ (감리대상) 여신심사위원회 심사대상 여신 또는 부실채권(부실우려가 있는 채권 포함)
- ⑤ (감리주기) 연 1회 이상(필요시 수시 감리)

23. 민원발생 건수

※ 민원건수는 중복·반복민원, 단순 질의성, 금융회사에 책임을 물을 수 없는 민원 등은 제외되어 있으므로 이용·활용 시 주의하시기 바랍니다.

※ 민원건수는 상호저축은행통일경영공시기준에 의거하여 작성되었습니다.

※ 대상기간

- 금 분기 : 2026년 1분기(2026.01.01.~2026.03.31.)
- 전 분기 : 2025년 4분기(2025.10.01.~2025.12.31.)

(1) 민원건수

(단위: 건, %)

구 분	민 원 건 수			환 산 건 수 ³⁾ (고객 만명당 발생 건수)			비 고
	2025년 4분기 (전분기)	2026년 1분기 (금분기)	증감률 (%)	2025년 4분기 (전분기)	2026년 1분기 (금분기)	증감률 (%)	
	자체민원 ¹⁾	0	0	0	0	0	
대외민원 ²⁾	3	0	△100	0.02	0	△100	
합 계	3	0	△100	0.02	0	△100	

주1) 서면 및 인터넷 홈페이지 등으로 접수된 민원

주2) 금융감독원 등 타 기관에 접수된 민원 중 이첩된 민원 또는 사실조회 요청한 민원. 단, 해당기관(금융감독원 등 타 기관)에서 이첩 또는 사실 조회 없이 직접 처리한 민원은 제외

주3) 환산 건수 = (전체 민원 건수 / 전체 고객 수)×10,000

(2) 유형별 민원건수

(단위: 건, %)

구 분		민원 건수			환산건수 (고객 만명당 건)			비 고
		2025년 4분기 (전분기)	2026년 1분기 (금분기)	증감률 (%)	2025년 4분기 (전분기)	2026년 1분기 (금분기)	증감률 (%)	
유 형	수 신	0	0	0	0	0	0	
	여 신	3	0	△100	0.02	0	△100	
	채권추심	0	0	0	0	0	0	
	기 타	0	0	0	0	0	0	
합 계		3	0	△100	0.02	0	△100	

(3) 상품별 민원건수

(단위: 건, %)

구 분		민원 건수			환산건수 (고객 만명당 발생 건수)			비 고
		2025년 4분기 (전분기)	2026년 1분기 (금분기)	증감률 (%)	2025년 4분기 (전분기)	2026년 1분기 (금분기)	증감률 (%)	
상 품 별	예·적금 ^{주1)}	0	0	0	0	0	0	
	주택담보대출	0	0	0	0	0	0	
	신용대출	0	0	0	0	0	0	
	방카슈랑스	0	0	0	0	0	0	
	기타	3	0	△100	0.02	0	△100	
합 계		3	0	△100	0.02	0	△100	

주1) 계·부금, 입출금이 자유로운 예금 등 수신상품 포함

24. 대주주 및 임원과외의 거래내역

(1) 신용공여¹⁾현황

* 직전분기대비

제56기 1분기말(금분기):2026년03월말
제55기 4분기말(직전분기)2025년12월말
(단위 : 백만원, %)

주주(또는 임원)명 ²⁾		주주(또는 임원) 및 특수관계인명 ³⁾	선임당시 신용공여 (A)	제55기 4분기말 (직전분기) 신용공여(B)	제56기 1분기말 (금분기) 신용공여(C)	증 감(증감율)	
						선임일 대비(C-A)	직전분기 대비(C-B)
주주	()	본인				()	()
		특수관계인		해당사항없음		()	()
		소계				()	()
임원	()	본인				()	()
		특수관계인		해당사항없음		()	()
		소계				()	()
총계		본인				()	()
		특수관계인		해당사항없음		()	()
		계				()	()

주1) 상호저축은행법 제2조 제6호에서 정하는 신용공여를 말함

주2) 주주의 경우 상호저축은행법 제2조 제11호에 의한 대주주인 경우에 한하여 작성대상으로 함. 임원의 경우에는 ()에 선
임년월과 직위(저축은행장, 사외이사 등)를 명시함. 신용공여가 없는 주주 및 임원의 경우에는 신용공여란에 '해당사
항 없음'으로 명시함

주3) 상호저축은행법시행령 제30조 제2항에서 정하는 주주(또는 임원)의 특수관계인임

(2) 기타 주요 거래내역

① 부동산 매매 현황¹⁾

제56기 1분기말 : 2026년03월말 현재
(단위 : 백만원)

주주(또는 임원)명 ²⁾		주주(또는 임원) 및 특수관계인명 ³⁾	거래구분 (매수/매도)	계약일자	거래액	비고
주주	()	본인				
		특수관계인		해당사항없음		
		소계				
임원	()	본인				
		특수관계인		해당사항없음		
		소계				
총계		본인				
		특수관계인		해당사항없음		
		계				

주1) 당해 회계연도중(2026년1월1일부터 2026년03월31일까지) 주주(또는 임원) 및 특수관계인과 이루어진 부동산 매매 내
역을 대상으로 작성함

주2~3) 양식 (1)의 해당 각주와 동일

② 부동산 임대차 현황¹⁾

제56기 1분기말 : 2026년03월말 현재
(단위 : 백만원)

주주(또는 임원)명 ²⁾		주주(또는 임원) 및 특수관계인명 ³⁾	거래구분 (임대/임차)	계약 체결일	계약 종료일	임대차 거래액		비고
						보증금	연간 임대(임차)료	
주 주	()	본 인						
		특수관계인		해당사항없음				
		소 계						
임 원	()	본 인						
		특수관계인		해당사항없음				
		소 계						
총 계		본 인						
		특수관계인		해당사항없음				
		계						

주1) 보고서 작성 기준일 현재 주주(또는 임원) 및 특수관계인과 이행중에 있는 부동산 임대차계약을 대상으로 작성함
주2~3) 양식 (1)의 해당 각주와 동일

③ 물품공급 및 용역계약 등 현황¹⁾

제56기 1분기말 : 2026년03월말 현재
(단위 : 백만원)

주주(또는 임원)명 ²⁾		주주(또는 임원) 및 특수관계인명 ³⁾	거래내용 ⁴⁾	거래일자	물품공급 (또는 용역계약)액	비고
특수관계인		해당사항없음				
소 계						
임 원	()	본 인				
		특수관계인		해당사항없음		
		소 계				
총 계		본 인				
		특수관계인		해당사항없음		
		계				

주1) 당해 회계연도중(2026년1월1일부터 2026년3월31일까지) 주주(또는 임원) 및 특수관계인으로부터 물품을 공급받거나 용역을 제공받은 거래 등을 대상으로 작성함
주2~3) 양식 (1)의 해당 각주와 동일
주4) ○○물품공급, ○○용역계약 등으로 표시함

④ 주식거래 현황¹⁾

제56기 1분기말 : 2026년03월말 현재
 제55기말(전기) : 2025년12월말
 (단위 : 백만원, 천주)

주주(또는 임원)명 ²⁾	주주(또는 임원) 및 특수관계인명 ³⁾	제55기말(전기)		매 수		매 도		제56기 1분기말현재		비고
		B/S상 잔액	보유량	거래 금액	거래 수량	거래금 액	거래수 량	B/S상 잔액	보유량	
주 주 ()	본 인									
	특수관계인			해당사항없음						
	소 계									
임 원 ()	본 인									
	특수관계인			해당사항없음						
	소 계									
총 계	본 인									
	특수관계인			해당사항없음						
	계									

주1) 당해 회계연도중(2026년1월1일부터 2026년3월31일까지) 주주(또는 임원) 및 특수관계인이 발행한 주식을 매수 또는 매도한 거래(장기투자목적으로 매수 또는 매도한 거래를 제외함)를 대상으로 작성함

주2~3) 양식 (1)의 해당 각주와 동일

25. 대주주 발행주식 취득 현황

(단위 : 백만원)

주주 구분 ¹⁾	대주주명	발행 회사		전분기말 보유현황				취득내역					처분내역					분기말 보유현황								
		회사명	대주주와의 관계	주식 수	지분율	취득액(A)	시가	취득일자	취득주식 수	취득목적	취득방법 ²⁾	1주당취득가액	취득액(B)	처분일자	처분주식 수(C)	처분방법 ²⁾	1주당처분가액(D)	1주당취득액(E)	1주당장부가액(F)	처분손익(C*(D-F))	주식 수	지분율	취득금액(A+B-C*E)	시가		
		소계																								
		소계																								
	합 계							해당사항없음																		
		소계																								
		소계																								
	합 계																									
총 계																										

주1) 저축은행의 최대주주, 주요주주 여부를 기재

2) 장내거래, 장외거래 등을 구분기재

* 참고조문 : 상호저축은행법 제12조의2, 동법 시행령 제9조의4, 상호저축은행업 감독규정 제23조의3

26 검토보고서 : 별첨 참조

27. 재무상태표 : 검토보고서 참조

28. 손익계산서 : 검토보고서 참조

29. 기타 재무제표 : 검토보고서 참조

별 첨 : 검토보고서 1부.